FGC, l'estació de **Sabadell Pl. Major**

...el desaprofitament d'una oportunitat

ESTACIONS DE FUTUR

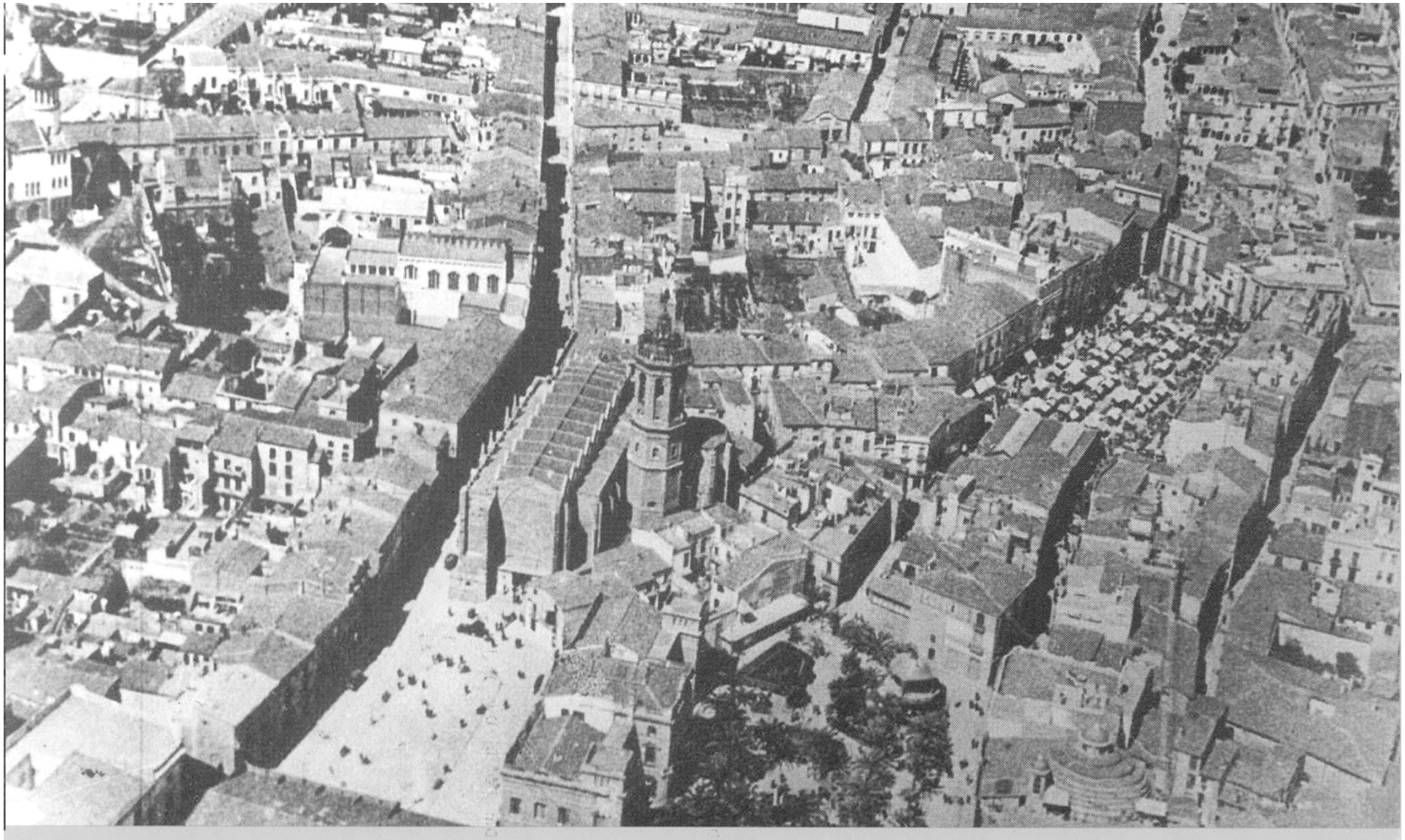

122 DIA DE MERCAT, FOTO AÈRIA, ANY 1927 aprox.
AUTOR DESCONEGUT

Els antecedents del gran buit del centre de Sabadell: la ciutat medieval

130 FINAL DE L'ENDERROC DEL PEDREGAR, ANY 1948
AUTOR JOAN BALMES I BENEDICTO

L'enderrocament dels Pedregars i la conversió en bulevard, el anys 50

El Passeig com a resultat
i imatge en la memòria recent

108 VISTA NOCTURNA DEL PASSEIG DE LA PLAÇA MAJOR, ANY 1950
AUTOR DESCONEGUT / AHS

El gran buit del centre de Sabadell:
alçades d’edificació, manca de qualitat en l’espai públic...

La gran dimensió de les obres de l’estació

Un buit ignorat, perquè es va obrar primer amb la llosa superior...

Un buit ignorat, perquè es va obrar primer amb la llosa superior...

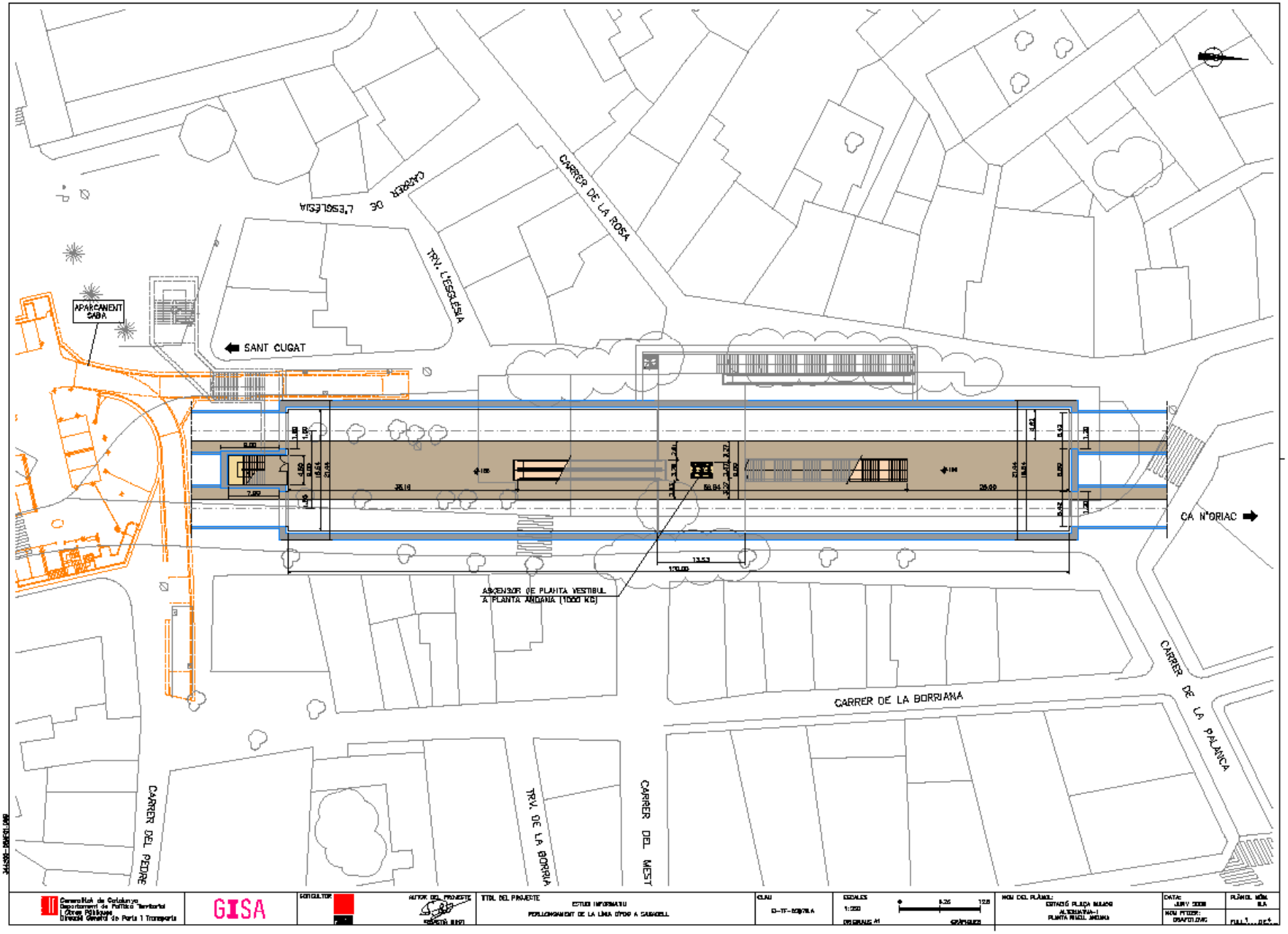

La gran caixa de l'estació

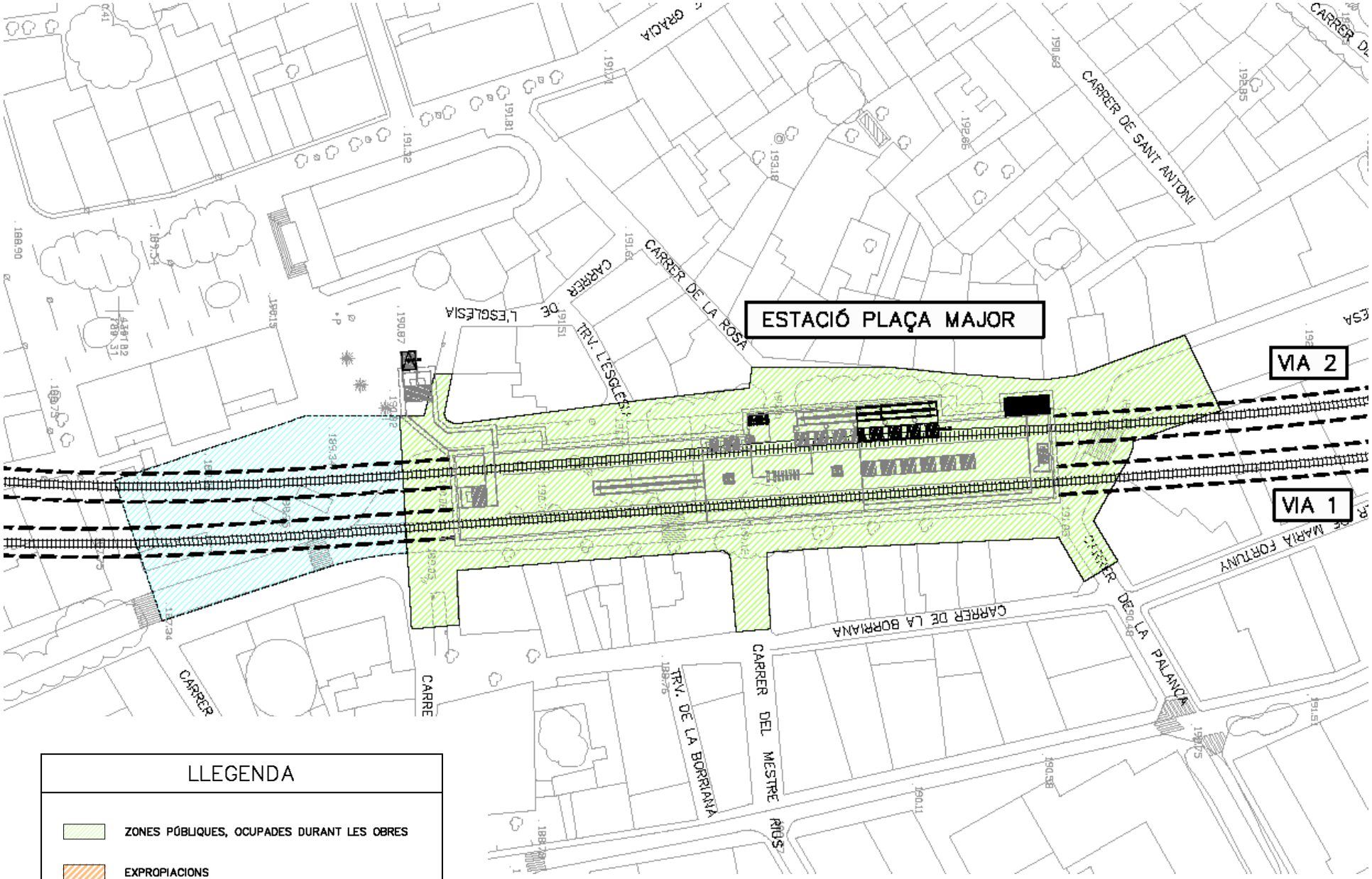

LLEGENDA

- ZONES PÚBLIQUES, OCUPADES DURANT LES OBRES
- EXPROPIACIONS
- OCUPACIONS TEMPORALS
- OCUPACIONS TEMPORALS I SERVITUDS

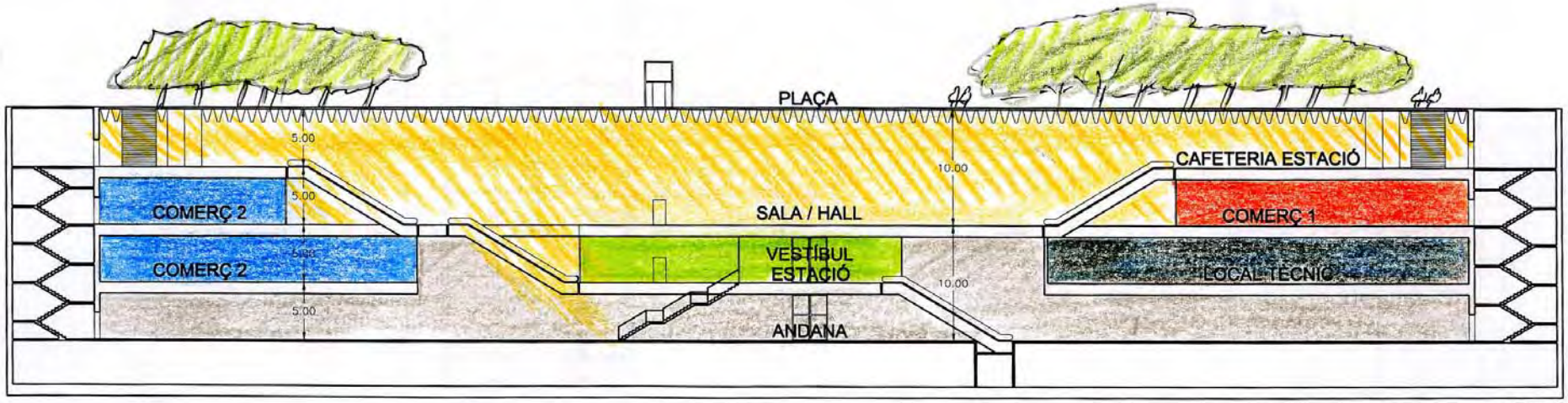

SECCIÓ

Potser hauria pogut allotjar un gran espai públic..?

Exemples n’hi ha...

L'aparcament construït...

L'aparcament construït... amb algun punt amb més interès (alçada)

L’impacte dels accessos en l'eix central de Sabadell...

La gran llosa final: “espai compartit ?

La gran llosa final: “espai compartit ?

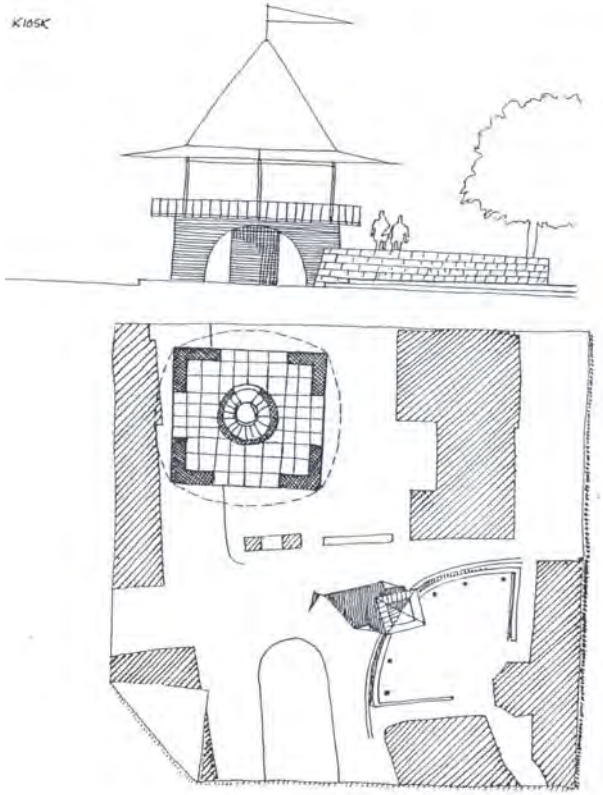

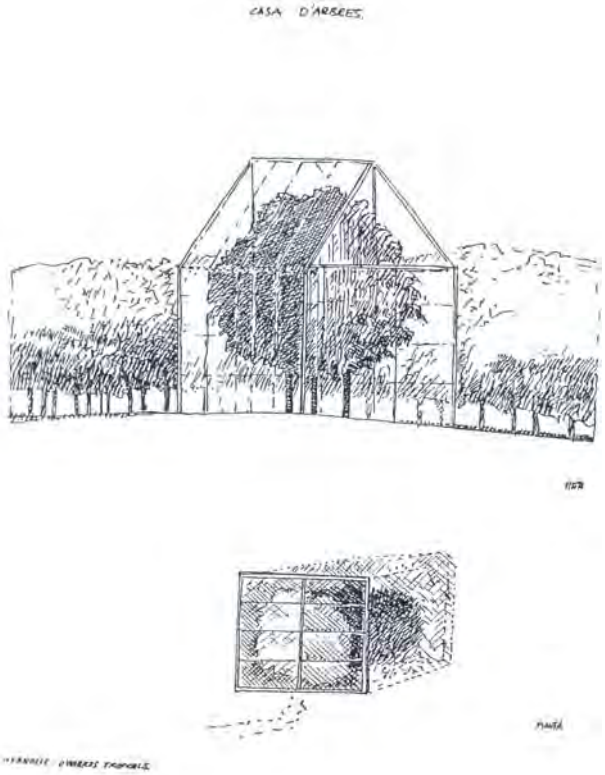

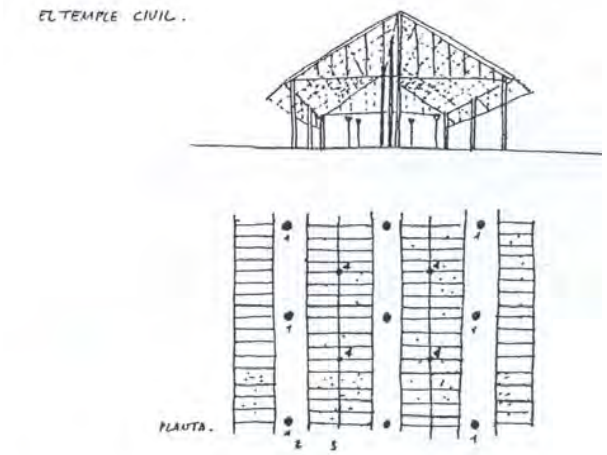

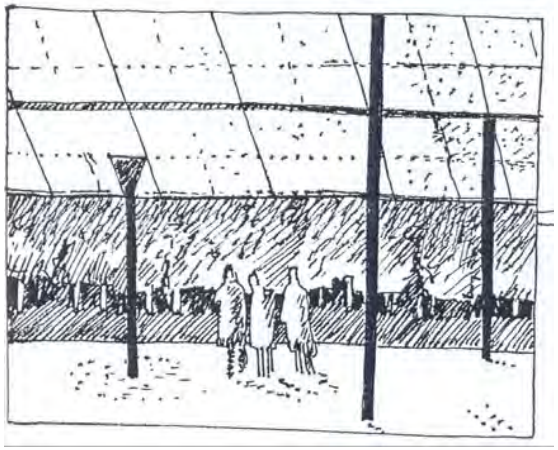

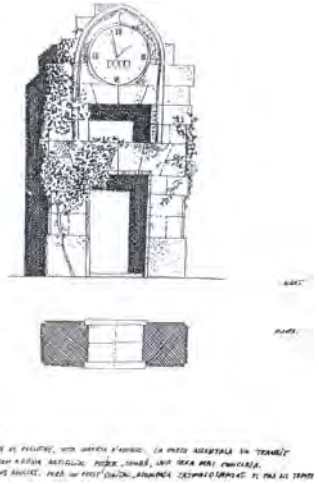

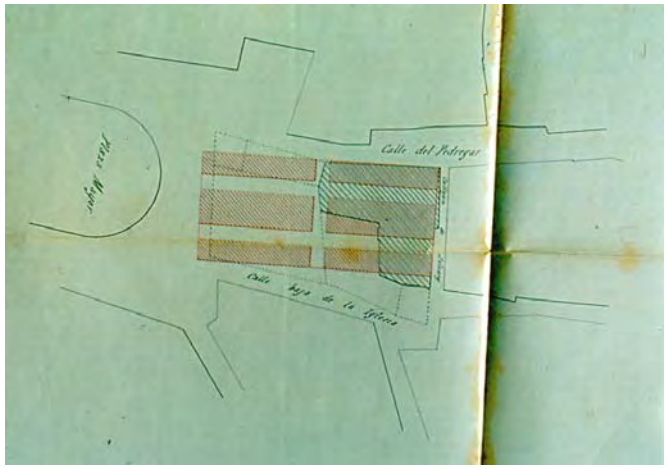

Possibles visions: la reinventar els Pedregars / Peixateries i del quiosc modernista

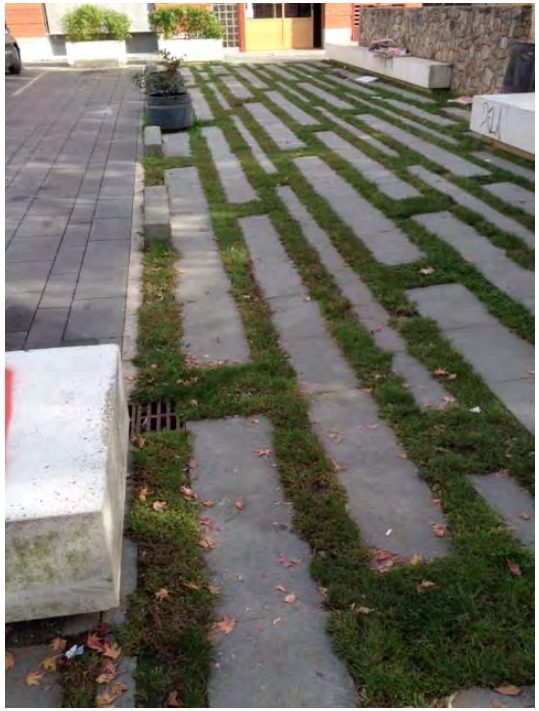

Alternatives: gra petit al paviment, verd, i volums d’activitat permanent

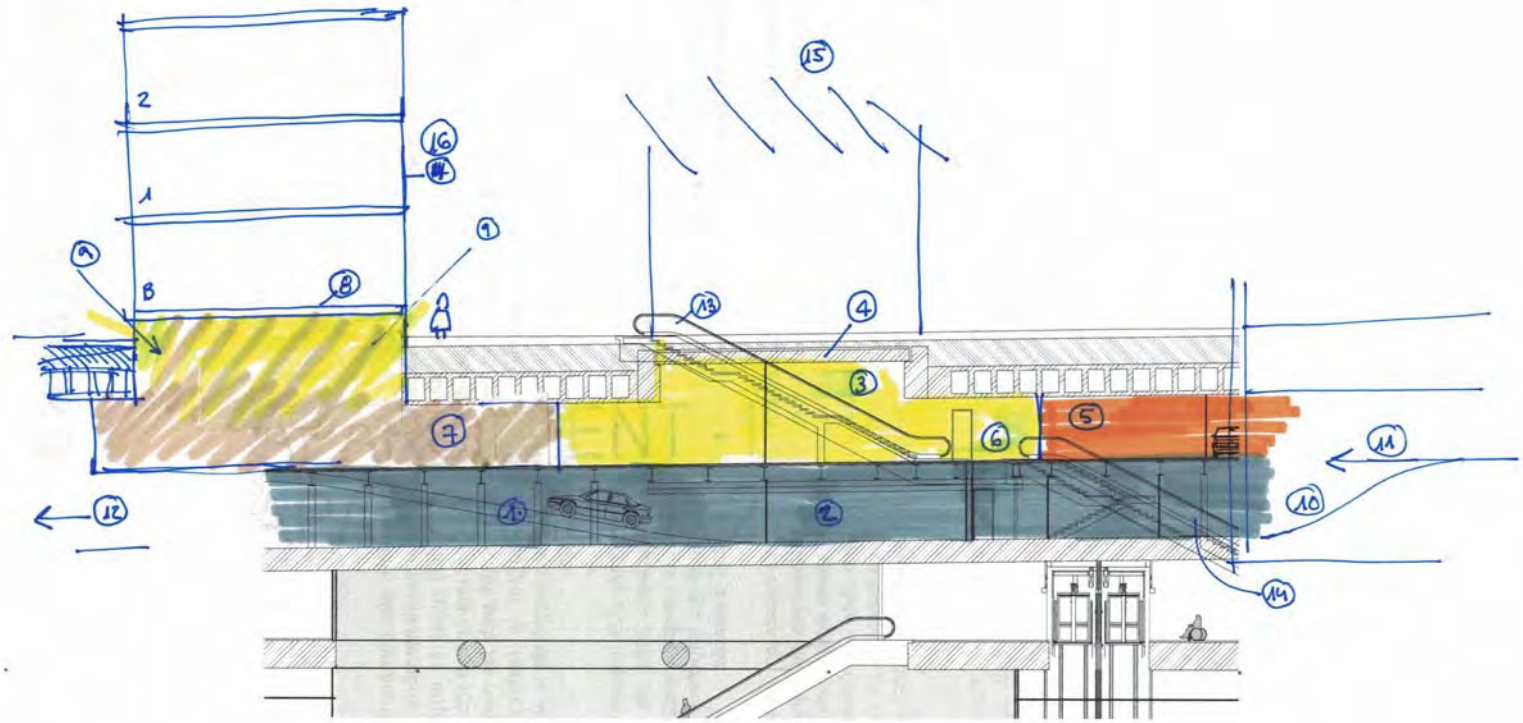

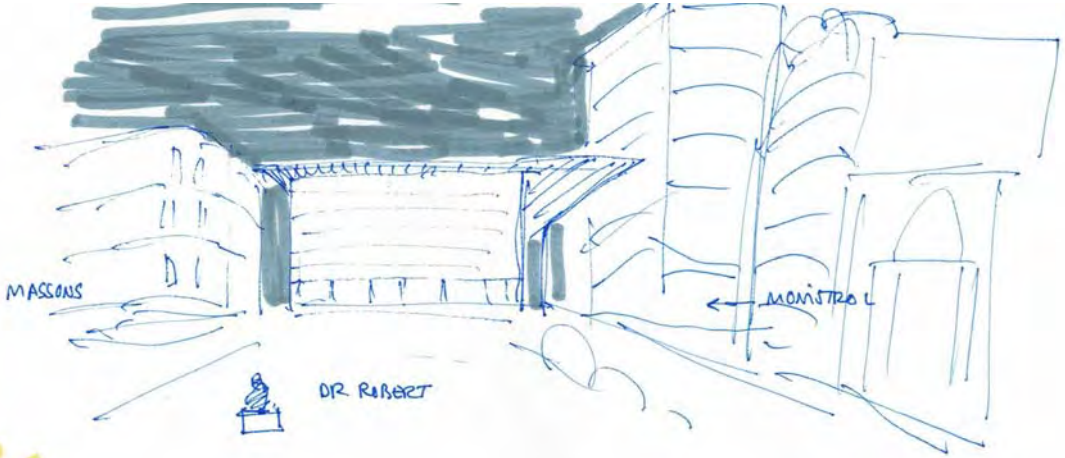

I una possible reforma a l'accés

conclusió:

FGC, l'estació de **Sabadell Pl. Major**

encara un afer pendent...

mlarrosa@coac.net

ESTACIONS DE FUTUR